

**Agenzia del Territorio
CATASTO FABBRICATI
Ufficio Provinciale di
Nuoro**

Dichiarazione protocollo n. 000130583 del 30/07/2002

Planimetria di u.i.u. in Comune di San Teodoro

Localita' Puntaldia

civ.

Identificativi Catastali:

Sezione:

Foglio: 7

Particella: 254

Subalterno: 4

Compilata da:

D'auria Giorgino

Iscritto all'albo:

Geometri

Prov. Nuoro

N. 833

Scheda n. 1

Scala 1:200

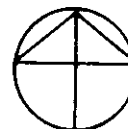
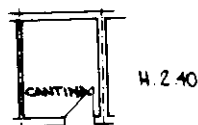
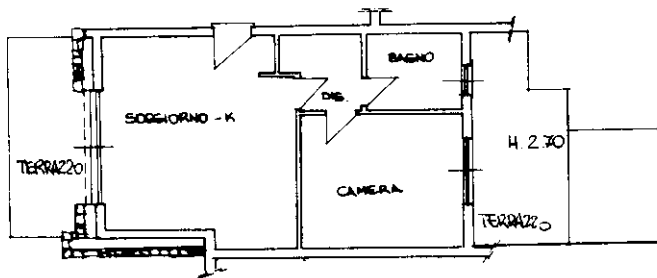
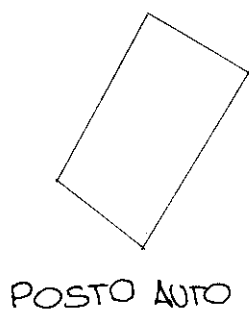

Catasto dei Fabbricati - Situazione al 13/05/2019 - Comune di SAN TEODORO (1329) - < Foglio: 7 - Particella: 254 - Subalterno: 4 >
LOCALITA' PUNTALDIA piano: T;

Ultima planimetria in atti